

嘉義縣私立萬能高級工商職業學校

107 學年度

(自107年8月1日至108年7月31日)

預 算 書

125

預算業經本校於 107/07/29 第14屆第13次董事會審議通過



私立萬能高級工商職業學校

收支餘絀預計表

107 學年度

全 1 頁第 1 頁

單位:新臺幣元

(前)學年度 決算數	項 目	(本)學年度 預算數 (1)	估計(上)學年 度決算數 (2)	比 較 增 減	
				金額 (3)=(1)-(2)	% (4)=(3)/(2) *100
132,455,967	各項收入	110,033,675	123,655,632	-13,621,957	-11.02
110,769,524	學雜費收入	97,434,760	95,866,218	1,568,542	1.64
18,994,415	補助及受贈收入	10,500,000	25,706,748	-15,206,748	-59.15
324,864	財務收入	256,000	232,132	23,868	10.28
2,367,164	其他收入	1,842,915	1,850,534	-7,619	-0.41
119,792,598	各項成本與費用	106,197,065	117,372,055	-11,174,990	-9.52
1,853,839	董事會支出	1,800,674	1,319,726	480,948	36.44
27,375,203	行政管理支出	26,356,854	25,356,978	999,876	3.94
80,884,963	教學研究及訓輔支出	71,741,839	85,990,637	-14,248,798	-16.57
8,124,191	獎助學金支出	5,043,905	3,605,660	1,438,245	39.89
1,554,402	其他支出	1,253,793	1,099,054	154,739	14.08
12,663,369	各項本期餘絀	3,836,610	6,283,577	-2,446,967	-38.94



私立萬能高級工商職業學校

收入預算明細表

107 學年度

全 1 頁第 1 頁
單位:新臺幣元

(前)學年度 決算數	項目名稱	(本)學年度 預算數	估計 (上)學年度 決算數	(本)學年度預算與估計 (上)學年度決算比較		說 明
				差異	%	
110,769,524	學雜費收入	97,434,760	95,866,218	1,568,542	1.64	
88,353,424	學費收入	78,705,600	77,601,639	1,103,961	1.42	
12,188,673	雜費收入	10,209,230	9,968,561	240,669	2.41	
10,117,094	實習實驗費收入	8,377,130	8,031,852	345,278	4.30	
110,333	電腦使用費收入	142,800	264,166	-121,366	-45.94	
18,994,415	補助及受贈收入	10,500,000	25,706,748	-15,206,748	-59.15	申請補助金額減少
15,455,668	補助收入	8,850,000	23,739,124	-14,889,124	-62.72	
3,538,747	受贈收入	1,650,000	1,967,624	-317,624	-16.14	
324,864	財務收入	256,000	232,132	23,868	10.28	
324,864	利息收入	256,000	232,132	23,868	10.28	
2,367,164	其他收入	1,842,915	1,850,534	-7,619	-0.41	
38,613	財產交易賸餘	0	37,336	-37,336	-100.00	不堪用之物品已報廢
2,328,551	雜項收入	1,842,915	1,813,198	29,717	1.64	
132,455,967	合 計	110,033,675	123,655,632	-13,621,957	-11.02	

私立萬能高級工商職業學校
預計長期營運資產變動表
 107 學年度



全 2 頁第 2 頁
 單位:新臺幣元

項目名稱	估計本學年初 結存金額	預計本學年度 增加金額	預計本學年度 減少金額	預計本學年度 重分類金額	預計本學年度 底結存金額	說 明
無形資產	4,040,333	0	0	0	4,040,333	
專利權	0	0	0	0	0	
電腦軟體	4,040,333	0	0	0	4,040,333	
租賃權益	0	0	0	0	0	
發展中之無形資產	0	0	0	0	0	
其他無形資產	0	0	0	0	0	
累計減損	0	0	0	0	0	
專利權	0	0	0	0	0	
電腦軟體	0	0	0	0	0	
租賃權益	0	0	0	0	0	
其他無形資產	0	0	0	0	0	
無形資產淨額	4,040,333	0	0	0	4,040,333	
合 計	581,074,304	7,582,000	0	0	588,656,304	



私立萬能高級工商職業學校
預計增置重要長期營運資產明細表

全 2 頁第 1 頁
 單位:新臺幣元

107 學年度

項目、重要長期營運資產名稱	提出單位	數量	單價	總價	備註
1330 房屋及建築				5,100,000	
力行樓增修宿舍	總務處	1	5,100,000	5,100,000	
1340 機械儀器及設備				225,000	
實習用分離式冷氣模組	汽車科	1	50,000	50,000	107優質化
三相三線電表組模組	電機科	1	100,000	100,000	107優質化
低壓用電設備檢驗裝置	電機科	1	75,000	75,000	107優質化
1350 圖書及博物				180,000	
圖書	圖書室	2	90,000	180,000	
1360 其他設備				2,077,000	
掃描機	輔導室	2	35,000	70,000	107優質化
碎紙機	輔導室	1	30,000	30,000	107優質化
多功能廣播機	學務處	1	90,000	90,000	107優質化
280W移動式無線擴音機	學務處	2	20,000	40,000	107優質化
語音機器人	餐飲科	2	60,000	120,000	107優質化
AI全自動咖啡機	餐飲科	2	40,000	80,000	107優質化
活動展品展示架	多媒體設計科	3	15,000	45,000	107優質化
桌上型電腦	輔導室	2	25,000	50,000	107優質化
冷媒回收機	電機科	3	50,000	150,000	107優質化
熱棒熱水器	電機科	1	50,000	50,000	107優質化
真空包裝機	餐飲科	1	30,000	30,000	107優質化
筆記型電腦	教務處	3	20,000	60,000	107優質化
裝置藝術品	學務處	1	23,000	23,000	107優質化
連接式雙面展示板站覽組	學務處	3	18,000	54,000	107優質化
相機	學務處	1	11,000	11,000	107優質化
多功能無線雷射彩色印表機	學務處	1	24,000	24,000	107優質化
冷氣機	總務處	20	40,000	800,000	
Fixed Gear單速車	汽車科	5	10,000	50,000	107均質化
專業彩繪噴槍	時尚科	6	10,000	60,000	107均質化
桌上型3軸雕銑機	多媒體設計科	1	80,000	80,000	107均質化
桌上型自動銅鑼燒機	餐飲科	1	160,000	160,000	107均質化



私立萬能高級工商職業學校
預計增置重要長期營運資產明細表
 107 學年度

全 2 頁第 1 頁
 單位:新臺幣元

項目、重要長期營運資產名稱	提出單位	數量	單價	總價	備註
1330 房屋及建築				5,100,000	
力行樓增修宿舍	總務處	1	5,100,000	5,100,000	
1340 機械儀器及設備				225,000	
實習用分離式冷氣模組	汽車科	1	50,000	50,000	107優質化
三相三線電表組模組	電機科	1	100,000	100,000	107優質化
低壓用電設備檢驗裝置	電機科	1	75,000	75,000	107優質化
1350 圖書及博物				180,000	
圖書	圖書室	2	90,000	180,000	
1360 其他設備				2,077,000	
掃描機	輔導室	2	35,000	70,000	107優質化
碎紙機	輔導室	1	30,000	30,000	107優質化
多功能廣播機	學務處	1	90,000	90,000	107優質化
280W移動式無線擴音機	學務處	2	20,000	40,000	107優質化
語音機器人	餐飲科	2	60,000	120,000	107優質化
AI全自動咖啡機	餐飲科	2	40,000	80,000	107優質化
活動展品展示架	多媒體設計科	3	15,000	45,000	107優質化
桌上型電腦	輔導室	2	25,000	50,000	107優質化
冷媒回收機	電機科	3	50,000	150,000	107優質化
熱棒熱水器	電機科	1	50,000	50,000	107優質化
真空包裝機	餐飲科	1	30,000	30,000	107優質化
筆記型電腦	教務處	3	20,000	60,000	107優質化
裝置藝術品	學務處	1	23,000	23,000	107優質化
連接式雙面展示板站覽組	學務處	3	18,000	54,000	107優質化
相機	學務處	1	11,000	11,000	107優質化
多功能無線雷射彩色印表機	學務處	1	24,000	24,000	107優質化
冷氣機	總務處	20	40,000	800,000	
Fixed Gear單速車	汽車科	5	10,000	50,000	107均質化
專業彩繪噴槍	時尚科	6	10,000	60,000	107均質化
桌上型3軸雕銑機	多媒體設計科	1	80,000	80,000	107均質化
桌上型自動銅鑼燒機	餐飲科	1	160,000	160,000	107均質化



私立萬能高級工商職業學校
成本與費用預算明細表
 107 學年度

全 1 頁第 1 頁
 單位:新臺幣元

(前)學年度 決算數	項目名稱	(本)學年度 預算數	估計 (上)學年度 決算數	(本)學年度預算與估計 (上)學年度決算比較		說 明
				差異	%	
1,853,839	董事會支出	1,800,674	1,319,726	-480,948	36.44	開會次數減少
1,302,251	人事費	1,100,337	1,008,960	91,377	9.06	
230,688	業務費	330,101	138,766	191,335	137.88	
320,900	出席及交通費	370,236	172,000	198,236	115.25	
27,375,203	行政管理支出	26,356,854	25,356,978	999,876	3.94	
17,124,383	人事費	13,699,506	10,816,912	2,882,594	26.65	
9,209,557	業務費	11,058,533	12,265,037	-1,206,504	-9.84	
160,887	維護費	650,000	1,021,596	-371,596	-36.37	
880,376	退休撫卹費	948,815	1,253,433	-304,618	-24.30	
80,884,963	教學研究及訓輔支出	71,741,839	85,990,637	-14,248,798	-16.57	
58,336,291	人事費	54,581,751	55,692,913	-1,111,162	-2.00	
18,921,786	業務費	13,377,017	22,794,462	-9,417,445	-41.31	
1,755,588	維護費	2,117,616	1,750,135	367,481	21.00	
1,871,298	退休撫卹費	1,665,455	1,957,607	-292,152	-14.92	
0	折舊及攤銷	0	3,795,520	-3,795,520	-100.00	
8,124,191	獎助學金支出	5,043,905	3,605,660	1,438,245	39.89	獎學金金額增加
7,374,631	獎學金支出	4,387,905	2,866,740	1,521,165	53.06	
749,560	助學金支出	656,000	738,920	-82,920	-11.22	
1,554,402	其他支出	1,253,793	1,099,054	154,739	14.08	
245,249	超額年金給付	321,768	202,420	119,348	58.96	
1,309,153	雜項支出	932,025	896,634	35,391	3.95	
119,792,598	合 計	106,197,065	117,372,055	-11,174,990	-9.52	



私立萬能高級工商職業學校
最近5年現金概況表
107學年度至103學年度

全 3 頁第 1 頁
單位:新臺幣元

項 目	107學年度預 算數	106學年度預 估決算數	105學年度決 算數	104學年度決 算數	103學年度決 算數	備 註
經常門現金收入(A)	110,033,675	123,731,900	135,593,593	141,691,135	146,594,226	
學雜費收入	97,434,760	95,866,218	110,769,524	117,279,962	124,048,669	
推廣教育收入	0	0	0	0	0	
產學合作收入	0	0	0	0	0	
其他教學活動收入	0	0	0	0	105,070	
補助及受贈收入	10,500,000	25,706,748	18,994,415	23,154,928	12,210,086	
附屬機構收益	0	0	0	0	0	
財務收入	256,000	232,132	324,864	391,836	377,540	
銷貨收入	0	0	0	0	0	
其他收入	1,842,915	1,850,534	2,367,164	3,304,478	5,201,581	
減：不產生現金流入之收入	0	0	0	0	-120,000	
應收預收項目調整(減)數	0	76,268	3,137,626	-2,440,069	4,771,280	
利息股利調整數	0	0	0	0	0	
經常門現金支出(B)	106,197,065	119,667,433	124,838,004	135,750,940	130,494,929	
董事會支出	1,800,674	1,319,726	1,853,839	1,534,235	1,549,431	
行政管理支出	26,356,854	25,356,978	27,375,203	31,769,590	33,642,182	
教學研究及訓輔支出	71,741,839	85,990,637	80,884,963	96,872,077	110,259,525	
獎助學金支出	5,043,905	3,605,660	8,124,191	8,981,546	6,173,323	
推廣教育支出	0	0	0	0	0	
產學合作支出	0	0	0	0	0	
其他教學活動支出	0	0	0	0	87,026	
附屬機構損失	0	0	0	0	0	
財務費用	0	0	0	0	0	
銷貨成本	0	0	0	0	0	
其他支出	1,253,793	1,099,054	1,554,402	533,133	781,490	
減：不產生現金流出之成本與費用	0	-3,795,520	0	-4,035,136	-19,011,936	

私立萬能高級工商職業學校
最近5年現金概況表
107學年度至103學年度



全 3 頁第 2 頁
單位:新臺幣元

項 目	107學年度預 算數	106學年度預 估決算數	105學年度決 算數	104學年度決 算數	103學年度決 算數	備 註
應付預付項目調整增(減)數	0	6,090,898	5,045,406	95,495	-2,986,112	
利息調整數	0	0	0	0	0	
經常門現金餘(絀)數(C)=(A)-(B)	3,836,610	4,064,467	10,755,589	5,940,195	16,099,297	
出售資產現金收入(D)	0	0	0	0	0	
購置動產、無形資產及其他資產現金支出(E)	2,482,000	8,659,023	7,453,892	7,921,338	6,370,643	
機械儀器及設備	225,000	0	3,457,510	5,054,364	4,657,413	
圖書及博物	180,000	449,400	176,858	254,196	148,450	
其他設備	2,077,000	8,169,623	3,031,524	2,014,648	1,466,780	
租賃資產	0	0	0	0	0	
應付租賃款減少數	0	0	0	0	0	
預付設備款	0	0	0	0	0	
租賃權益改良物	0	0	0	0	0	
生物資產-非流動	0	0	0	0	0	
專利權	0	0	0	0	0	
電腦軟體	0	40,000	788,000	598,130	98,000	
租賃權益	0	0	0	0	0	
發展中之無形資產	0	0	0	0	0	
其他無形資產	0	0	0	0	0	
遞延資產	0	0	0	0	0	
什項資產	0	0	0	0	0	
扣減不動產支出前現金餘絀(F)= (C)+(D)-(E)	1,354,610	-4,594,556	3,301,697	-1,981,143	9,728,654	
購置不動產現金支出(G)	5,100,000	3,500,761	660,321	305,080	5,781,296	
土地	0	0	0	0	0	
土地改良物	0	0	0	0	0	
房屋及建築	5,100,000	3,500,761	660,321	0	0	
土地權利金	0	0	0	0	0	

私立萬能高級工商職業學校
最近5年現金概況表
107學年度至103學年度



全 3 頁第 3 頁
單位:新臺幣元

項 目	107學年度預 算數	106學年度預 估決算數	105學年度決 算數	104學年度決 算數	103學年度決 算數	備 註
預付土地款	0	0	0	0	0	
預付工程款及未完工程	0	0	0	305,080	5,781,296	
待過戶房地產	0	0	0	0	0	
租賃資產	0	0	0	0	0	
租賃權益改良物	0	0	0	0	0	
租賃權益	0	0	0	0	0	
遞延資產	0	0	0	0	0	
投資性不動產	0	0	0	0	0	
購建中之投資性不動產	0	0	0	0	0	
舉債現金收入(H)	0	0	0	0	0	
短期借款現金收入	0	0	0	0	0	
長期借款現金收入	0	0	0	0	0	
償債現金支出(I)	0	0	0	0	0	
償還短期借款支出	0	0	0	0	0	
償還長期借款支出	0	0	0	0	0	
影響本期現金收支調整數(J)	0	1,995,434	-1,376,746	1,072,936	1,989,870	
本期現金及銀行存款淨流入(出)數(K) =F-G+H-I+J	-3,745,390	-6,099,883	1,264,630	-1,213,287	5,937,228	
期初現金及銀行存款餘額(L)	43,870,693	49,970,576	48,705,946	49,919,233	43,982,005	
期末現金及銀行存款餘額(M)=K+L	40,125,303	43,870,693	49,970,576	48,705,946	49,919,233	

嘉義縣私立萬能高級工商職業學校

收入預算說明書

一〇七學年度

全 2 頁第 1 頁

單位：新臺幣元

會計編號項目	區 分	單 價	人 數	學 期	小 計	合 計	
4111 學雜費收入-學費收入	正規班多媒體設	22,800	84	2.00	3,830,400		
	正規班時尚造型	22,800	48	2.00	2,188,800		
	正規班電機科	22,800	67	2.00	3,055,200		
	建教班汽車科	22,800	24	2.00	1,094,400		
	建教班資訊科	22,800	360	2.00	16,416,000		
	建教班餐飲管理	22,800	438	2.00	19,972,800		
	實用水電技術科	22,800	95	2.00	4,332,000		
	實用汽車修護科	22,800	133	2.00	6,064,800		
	實用美髮技術科	22,800	35	2.00	1,596,000		
	實用微電腦技術	22,800	51	2.00	2,325,600		
	實用機車修護科	22,800	66	2.00	3,009,600		
	實用餐飲技術科	22,800	325	2.00	14,820,000		
	合 計					78,705,600	
	4112 學雜費收入-雜費收入	正規班多媒體設	3,365	84	2.00	565,320	
		正規班時尚造型	3,250	48	2.00	312,000	
正規班電機科		3,365	67	2.00	450,910		
建教班汽車科		2,525	24	2.00	121,200		
建教班資訊科		2,525	360	2.00	1,818,000		
建教班餐飲管理		2,525	438	2.00	2,211,900		
實用水電技術科		3,360	95	2.00	638,400		
實用汽車修護科		3,360	133	2.00	893,760		
實用美髮技術科		3,250	35	2.00	227,500		
實用微電腦修護		3,360	51	2.00	342,720		
實用機車修護科		3,360	66	2.00	443,520		
實用餐飲技術科		3,360	325	2.00	2,184,000		
合 計						10,209,230	
4113 學雜費收入-實習實驗費收入		正規班多媒體設	2,970	84	2.00	498,960	
		正規班時尚造型	1,520	48	2.00	145,920	
	正規班顏機科	2,970	67	2.00	397,980		
	建教班汽車科	1,980	24	2.00	95,040		
	建教班資訊科	1,980	360	2.00	1,425,600		
	建教班餐飲管理	1,980	438	2.00	1,734,480		
	實用水電技術科	2,965	95	2.00	563,350		
	實用汽車修護科	2,965	133	2.00	788,690		
	實用美髮技術科	1,515	35	2.00	106,050		
	實用微電腦修護	2,965	51	2.00	302,430		

嘉義縣私立萬能高級工商職業學校

收入預算說明書

一〇七學年度

全 2 頁第 2 頁

單位：新臺幣元

會計編號項目	區 分	單 價	人 數	學 期	小 計	合 計
	實用機車修護科	2,965	66	2.00	391,380	
	實用餐飲技術科	2,965	325	2.00	1,927,250	
	合 計					8,377,130
4114 學雜費收入-電腦使用費收入	正規班時尚造型	550	23	1.00	12,650	
	建教班餐飲管理	700	127	1.00	88,900	
	實用水電技術科	550	23	1.00	12,650	
	實用汽車修護科	550	22	1.00	12,100	
	實用機車修護科	550	30	1.00	16,500	
	合 計					142,800

製 表：

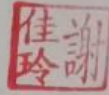

主辦會計：謝佳玲

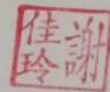

校 長：林昱岑



董 事 長：林明德

